

長崎教区教務所発第 148 号  
2024 (令和 6) 年 11 月 1 日

住 職 様  
実践運動委員 様

長崎教区教務所長  
邊 春 真

「御同朋の社会をめざす運動」(実践運動)  
長崎教区委員会委員長  
木 山 真



## 特別展「九州真宗の源流展」開催に伴う研修会 (ご案内)

謹啓 慈光照護のもと、益々ご健勝にてお念仏ご相続のこととお慶び申しあげます。  
さて今般、実践運動 (研修部) 主催にて標記研修会を下記の通り開催いたします。  
つきましては、ご多用のこととは存じますがご参加くださいますようご案内申しあげます。  
合 掌

記

期 日：2024 (令和 6) 年 12 月 9 日 (月) 14:30 ~ 16:30

会 場：本願寺長崎教堂

形 態：ハイブリッド (会場/ZOOM)

講 師：岡村 喜史 先生 (本願寺史料研究所 研究員)

講 題：「九州真宗の源流展に寄せて 一長崎への真宗伝播まで一」

開催趣旨： 2024 年 11 月 23 日～2025 年 1 月 26 日の期間、福岡市博物館にて、親鸞聖人御誕生 850 年・立教開宗 800 年慶讃特別展「九州真宗の源流展」が開催されます。

この展覧会は、九州各地で守り伝えられてきた法宝物 (約 60 ヶ寺から約 165 件) を一堂に集め、親鸞聖人が説かれたお念仏の教えがどのように九州へ伝播し、今に至るまで大切に守り続けられてきたことを振り返るものです。長崎教区からは 3 ヶ寺、長崎組大光寺様・教宗寺様、諫早組安勝寺様より出展されます。

この度は、12 月 8 日特別展の記念講演講師として出向される岡村喜史先生をお招きして、「九州真宗の源流展に寄せて 一長崎への真宗伝播まで一」と題しご講義いただきます。

岡村先生は、2019 年当教堂寺基移転 50 年記念法要記念事業の一環である「長崎教区における浄土真宗の伝播」について、教区内寺院への調査・記念誌へのご執筆など大変ご尽力いただきました。岡村先生のお話を通して特別展への学びを深め、ご来場いただきたいとの思いからこの研修会を開催させていただきます。ぜひ、ご参加くださいますようご案内申しあげます。

裏面がございます

日 程：14：00	受 付
14：30	開 会 式 勤行『讚仏偈』
14：40	講 義 (90分/途中休憩)
16：10	質 疑 応 答
16：30	閉 会 式

参加対象：教区内全僧侶・寺族等

参加費：2,000円

申込方法：別紙参加申込書にご記入のうえ、12月5日（木）までにお申込みください。  
オンライン参加の方は下記へのお振込又はご持参ください。

振込先：ゆうちょ銀行 01860-5-2208 宗教法人本願寺長崎教堂

主 催：長崎教区実践運動委員会（研修部）

問 合 せ：〒854 - 0045 長崎県諫早市新道町 50 - 3 長崎教区教務所【担当：永井】  
TEL：0957-22-3011 FAX：0957-24-0761 Email：hong.nagasaki@gmail.com

教区 H.P.



以 上

F A X 0 9 5 7 - 2 4 - 0 7 6 1

## 実践運動研修会

特別展「九州真宗の源流展」開催に伴う研修会（ご案内）

## 参加申込書

期日：2024（令和6）年12月9日（月）

会場：本願寺長崎教堂

講師：岡村 喜史 師

※12月5日（木）までにお申込みください

所属 \_\_\_\_\_ 組 \_\_\_\_\_ 寺

No.	お名前	会場 参加費 2,000 円	オンライン 参加費 2,000 円	備考
1				
2				
3				
4				
5				

※○を記入してください

オンラインの方はアドレスを記入ください。

長崎教区実践運動（研修部） TEL：0957-22-3011

FAX：0957-24-0761

※コピーしてご使用ください



特別展

# 九州真宗の源流

親鸞聖人ご生誕 850 年 立教開宗 800 年慶讃



阿弥陀如来絵像 大分県玖珠町・浄専寺蔵

令和6年11月23日(土)祝 — 令和7年1月26日(日)

午前9時30分—午後5時30分(入館は午後5時まで)

月曜日休館(月曜日が休日の場合は翌平日休館、年末年始は12月28日(土)から1月4日(土)まで休館)

主 催：福岡市博物館・大塚巧藝社

特別協力：真宗教団連合

浄土真宗本願寺派・真宗大谷派・真宗高田派・真宗佛光寺派・真宗興正派・  
真宗木辺派・真宗出雲路派・真宗誠照寺派・真宗三門徒派・真宗山元派

観覧料

一般 1500円(1400円)、  
高大生 1200円(1100円)、中学生以下無料

●( )内は、前売り、20人以上の団体の割引料金。

●身体障害者手帳、精神障害者保健福祉手帳、療育手帳の提示者  
とその介護者1名、および特定疾患医療受給者証、特定医療費

(指定難病)受給者証、先天性血液凝固因子障害等医療受給者証、  
小児慢性特定疾病医療受給者証の提示者は観覧無料。障害者手  
帳アプリ「ミライROID」も使用できます。

 福岡市博物館  
Fukuoka City Museum  
シーサイドももち・福岡タワー南

【真宗教団連合とは】真宗教団連合は、親鸞聖人を宗祖と仰ぐ10の真宗教団が、宗派の垣根を越えて、お念仏の教えを世に広めるべく発足。「世の中安穏なれ、仏法弘まれ」と願い、現代社会に対応したさまざまな記念事業を実施している。真宗教団連合では、親鸞聖人御生誕850年・立教開宗800年を記念し、さまざまな記念事業を実施している。



親鸞聖人によって800年前に開かれた浄土真宗は、親鸞聖人が念仏の教えを説き広めたことにより、全国各地に伝播していきました。本展覧会では、九州各地に大切に守り伝えられてきた真宗各派寺院の法宝物を一堂に展覧に供し、念仏の教えが九州においてどのような伝播の道をとどり、人々の心を惹きつけてきたのか、その歴史をひもときます。ふだんは本堂や蔵のなかで大切に安置され、間近に拝見する機会がない彫像・影像・絵伝・名号・御文章など、九州各地の約70ヶ寺からご提供いただいた約160件の法宝物をとおし、すべての人々を平等に救うために親鸞聖人が説かれた念仏の教えに遇う機縁となりますよう祈念いたします。



③



②



①

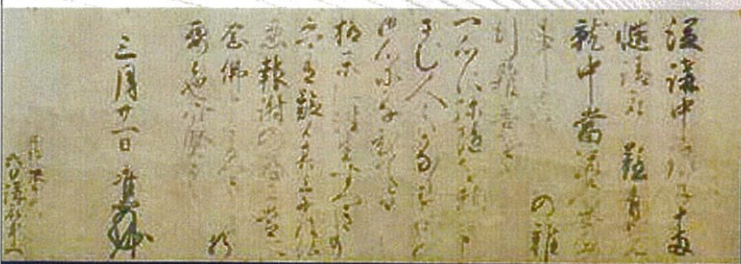

⑥

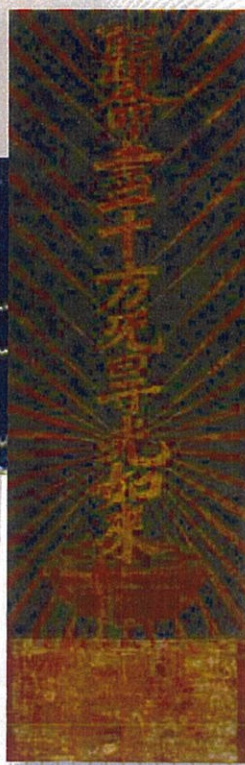

⑤



④



⑧

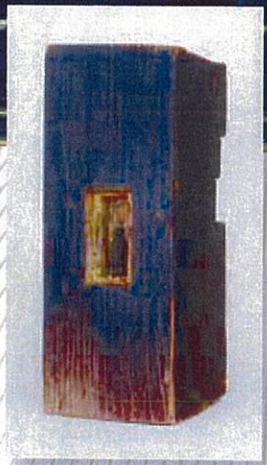

⑦

- ①草書六字名号（蓮如筆） 福岡県うきは市・光教寺蔵
- ②唯信抄断簡（親鸞筆） 鹿児島県始良市・性應寺蔵
- ③親鸞影像（傘仏） 熊本県人吉市・衆行寺蔵
- ④親鸞絵伝 大分市・光西寺蔵
- ⑤金泥十字名号 大分県日出町・覚正寺蔵
- ⑥准如書状 熊本県山鹿市・光顕寺蔵
- ⑦柱仏 熊本県人吉市・洪願寺蔵
- ⑧隠し仏壇 鹿児島市・東本願寺鹿児島別院蔵



交通案内	福岡空港	JR博多駅	西鉄福岡(天神)駅	無料駐車場
福岡市地下鉄(約15分)	福岡空港 博多駅 天神駅 西新駅下車	新幹線 JR鹿児島本線	天神(バスセンター前1A)のりば	240台 大型バス10台
福岡市地下鉄(約15分)	福岡空港 博多駅 天神駅 西新駅下車	博多(バスターミナル 5-6番のりば)	西鉄バス(市)高速線由(約25分)	
福岡市地下鉄(約15分)	福岡空港 博多駅 天神駅 西新駅下車	博多(バスターミナル 5-6番のりば)	西鉄バス(市)高速線由(約25分)	
福岡市地下鉄(約15分)	福岡空港 博多駅 天神駅 西新駅下車	博多(バスターミナル 5-6番のりば)	西鉄バス(市)高速線由(約25分)	
福岡市地下鉄(約15分)	福岡空港 博多駅 天神駅 西新駅下車	博多(バスターミナル 5-6番のりば)	西鉄バス(市)高速線由(約25分)	

土日祝や会期末は駐車場が混雑します。公共交通機関をご利用ください。

**福岡市博物館**  
 Fukuoka City Museum  
 シーサイドもち・福岡タワー南  
 〒814-0001 福岡市早良区百道浜3丁目1-1  
 TEL:092-845-5011 FAX:092-845-5019  
<https://museum.city.fukuoka.jp/>  
 展覧会公式HP = <https://kyushu-shinshu-genryuten.com>  
 X(旧 Twitter):@k\_genryuten1123